网 址 : www.timemodule.com

TIME MODULE

天马渡有限公司

香港九龙荔枝角道 802 号应通工业大厦 7 楼
电话 : (852) 2429-7979　传真 : (852) 2420-6992
电邮 : info@timemodule.com

印度联络办事处

309, 3rd Floor, Sanghavi Square, M.G. Road, opp. Bank of Baroda, Ghatkopar West, Mumbai-400 086, India
Tel: (91) 22-2515-5285　Fax: (91) 22-2515-5284

日本办事处

26-1, Ginza 1-Chome, Chuo-ku, Tokyo 104-8118, Japan

FSC
www.fsc.org
混合产品
纸张 | 支持负责任林业
FSC® C146946

所有我们生产的机芯产品均取得高度标准及值得信赖的 **ISO 9001/14001 质量体系验证**

黄豆油墨印制

TMI Catalogue (Chi) 2025_01

TIME MODULE

机芯目录

2025

关于TMI

1987年，我们在日本东京银座开启我们的旅程，成立了Time Module Inc. (TMI)。
自那时起，我们与集团的附属工厂互相合作，为全球钟表行业的客户设计、
开发和生产多样化且创新的机芯。

我们的优势

一体化整合生产系统

从研究设计到严格的品质检验，各个机芯开发和制造的工序均由我们集团的公司
共同整合管理。这种协作方法确保了高品质且具成本效益的产品的稳定供应，
支援您的业务和全球钟表市场。

完善品质 保护环境

我们致力于改善环境。由2008年起，我们的机芯采用的电池，
不含对环境有害的汞和铅。

Mercury Free
0%Hg

RoHS
compliant

TMI
TIME MODULE

目 录

NH 机械机芯 p. 3 ~

VK 精选计时机芯 p. 7 ~

VD5 标准计时机芯 p. 9 ~

VD3 双时区机芯 p. 11 ~

VH 扫秒机芯 p. 13 ~

VJ&VC 超薄 / 小型机芯 p. 15 ~

PC 标准机芯 p. 17 ~

AG 精选齿轮箱 p. 19 ~

针管高度选项

p. 21~

霸芯长度选项 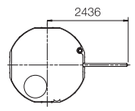

p. 23

机械机芯 - 索引

p. 24

石英机芯/齿轮箱 - 索引

p. 25~

机械机芯

NH3 系列
详细资料

NH3 系列

12‴

NH34
厚度: 5.32毫米
中央GMT指针
3针 / 日历
频率每小时21,600次 (3Hz)
止秒装置
24钻

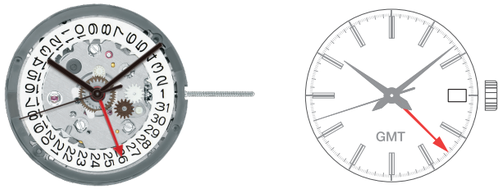

NH35 H
厚度: 5.32毫米
3针 / 日历
频率每小时21,600次 (3Hz)
止秒装置
24钻

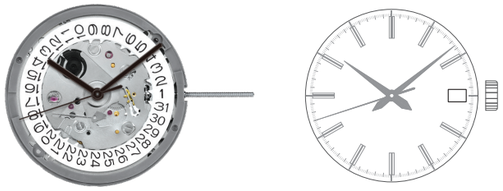

NH36 H
厚度: 5.32毫米
3针 / 星期 / 日历
频率每小时21,600次 (3Hz)
止秒装置
24钻

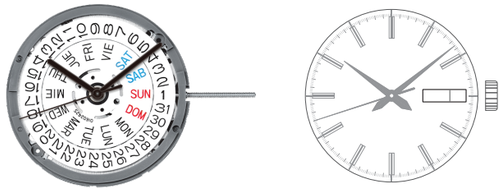

NH34 GMT 机械机芯

GMT 手表功能是什么？
GMT手表最基本的功能，就是可以同时设定两个时区的时间。
在同一表面上的GMT 指针每24小时行针一周，
其速度为一般时针的一半，以24小时制显示第二时区的时间。

什么是 GMT？
格林威治标准时间(通常被简称为GMT)，
是英国伦敦格林威治皇家天文台的平太阳时。
过往格林威治的本初子午线一直是世界各个时区
的参考标准。

NH3 系列

12‴

NH37
厚度: 5.32毫米
3针 / 日历, 24小时
频率每小时21,600次 (3Hz)
止秒装置
24钻

NH38 H
厚度: 5.32毫米
3针, 裸摆
频率每小时21,600次 (3Hz)
止秒装置
24钻

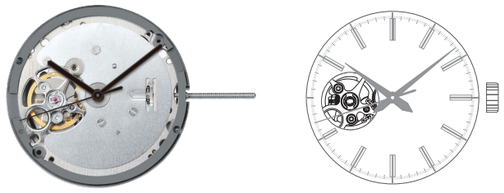

NH39
厚度: 5.32毫米
3针, 24小时, 裸摆
频率每小时21,600次 (3Hz)
止秒装置
24钻

标准打磨自动锤

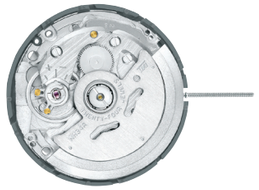

产地来源: NH3 系列 - 日本或马来西亚

H 针管高度选项: P.21-P.22

机械机芯

NH7 系列
详细资料

NH0 系列
详细资料

NH7 系列 12‴

NH70 [H]
厚度: 5.32毫米
3针
频率每小时21,600次 (3Hz)
止秒装置
24钻
Côtes de Genève 打磨自动锤
银色

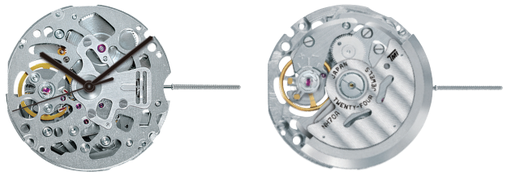

NH71 [H]
厚度: 5.32毫米
3针
频率每小时21,600次 (3Hz)
止秒装置
24钻
Côtes de Genève 打磨自动锤
金色

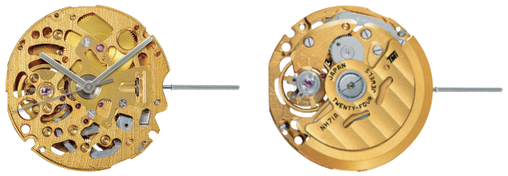

NH72 [H]
厚度: 5.32毫米
3针
频率每小时21,600次 (3Hz)
止秒装置
24钻
Côtes de Genève 打磨自动锤
钌灰色

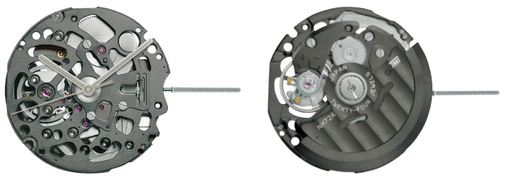

镂空设计

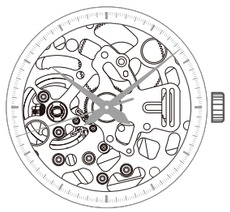

Côtes de Genève 打磨自动锤

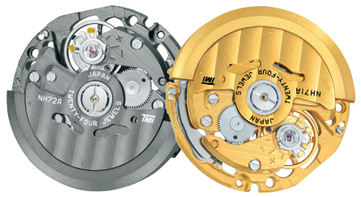

NH0 系列 7¾‴

NH05
厚度: 5.92毫米
3针 / 日历
频率每小时21,600次 (3Hz)
21钻

NH06
厚度: 5.92毫米
3针 / 星期 / 日历
频率每小时21,600次 (3Hz)
21钻

表壳直径 (3-9时位)
26毫米

表壳直径 (3-9时位)
27.8毫米

产地来源: NH7, NH0 系列 - 日本或马来西亚

[H] 针管高度选项: P.21-P.22

精选计时机芯

VK 系列
详细资料

精准石英计时，非凡机械动感

表壳直径 (3-9时位)
41毫米

表壳直径 (3-9时位)
41毫米

瞬间归零重设功能

1/5秒中央指针计时

按钮触感实在

三叉锤 (瞬间归零重设功能)

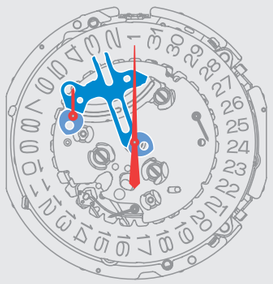

三叉锤原本专用于我们的机械计时机芯。
VK精选计时系列(石英机芯)承袭此技术，从而实现真正计时机芯的精确度与动感。

VK 系列

13½‴

VK61 [H]
厚度: 5.10毫米
计时 (中央大针1/5秒, 分)
小秒, 日历
电池寿命: 3年(SR936SW)

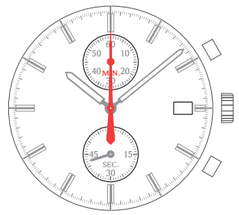

VK64 [H]
厚度: 5.10毫米
计时 (中央大针1/5秒, 分)
24小时, 日历
电池寿命: 3年(SR936SW)

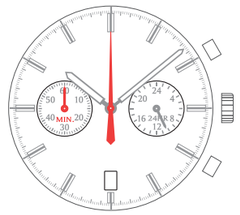

VK63 [H]
厚度: 5.10毫米
计时 (中央大针1/5秒, 分)
24小时, 小秒, 日历
电池寿命: 3年(SR936SW)

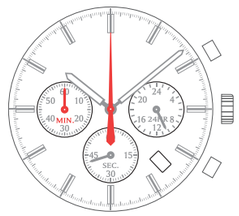

VK67 [H]
厚度: 5.10毫米
计时 (中央大针1/5秒, 分, 时)
小秒, 日历
电池寿命: 3年(SR936SW)

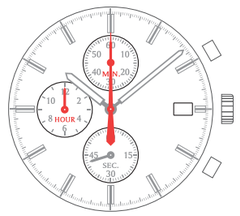

VK68 [H]
厚度: 5.10毫米
计时 (中央大针1/5秒, 分)
24小时, 小秒, 日历
电池寿命: 3年(SR936SW)

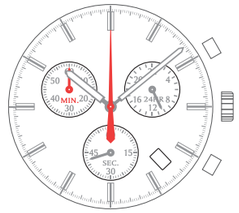

VK73
厚度: 5.90毫米
计时 (中央大针1/5秒, 分)
24小时, 小秒, 日历
电池寿命: 3年(SR936SW)
特大日历窗

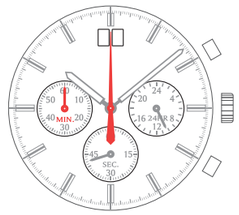

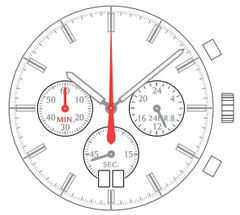

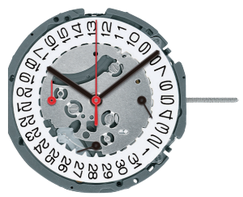

VK63

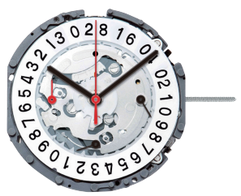

VK73

产地来源: VK系列 - 日本

[H] 针管高度选项: P.21-P.22

标准计时机芯

VD5 系列
详细资料

强扭矩

(量度单位: 不平衡力)

时针	0.60μN·m
分针	0.90μN·m
秒针	0.09μN·m

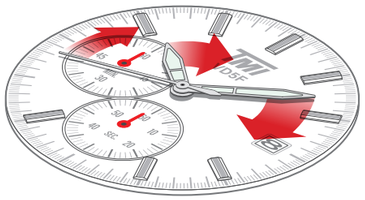

VD5F

表壳直径 (3-9时位)
44毫米

特高针管

VD57

Unit : 1/100mm

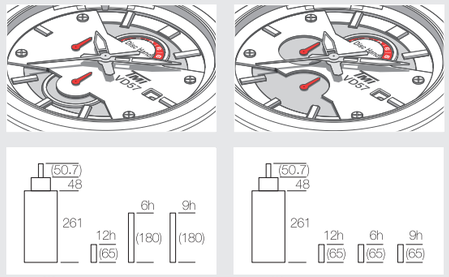

LLA 类　　LLB 类

*( )内的尺寸仅为参考值

表壳直径 (3-9时位)
42毫米

表壳直径 (3-9时位)
44毫米

表壳直径 (3-9时位)
44毫米

VD5 系列

12¾'''

VD5F HS
厚度: 4.57毫米
计时 (秒, 60分)
日历
电池寿命: 3年(SR920SW)

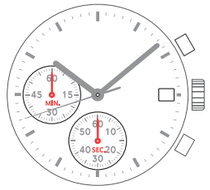

VD51 HS
厚度: 4.57毫米
计时 (秒, 60分)
日历
电池寿命: 3年(SR920SW)

VD50 HS
厚度: 4.57毫米
计时 (1/10秒, 秒, 60分)
日历
电池寿命: 3年(SR920SW)

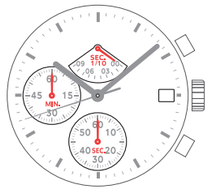

VD52 HS
厚度: 4.57毫米
计时 (秒, 60分)
24小时, 日历
电池寿命: 3年(SR920SW)

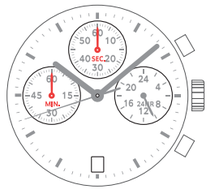

VD54 H
厚度: 3.97毫米
计时 (秒, 60分)
24小时
电池寿命: 3年(SR920SW)

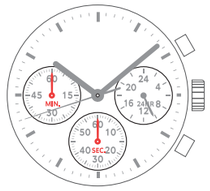

VD53 HS
厚度: 4.57毫米
计时 (秒, 60分)
24小时, 日历
电池寿命: 3年(SR920SW)

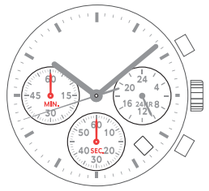

VD55 H
厚度: 3.97毫米
计时 (1/10秒, 秒, 60分)
电池寿命: 3年(SR920SW)

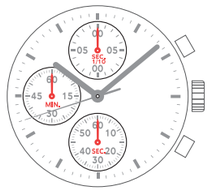

VD57 HS
厚度: 4.57毫米
计时 (1/10秒, 秒, 60分)
日历
电池寿命: 3年(SR920SW)
特高针管

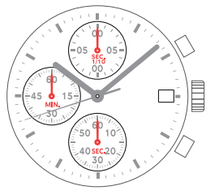

VD56 H
厚度: 3.97毫米
计时 (1/10秒, 秒, 60分)
24小时
电池寿命: 3年(SR920SW)

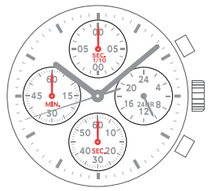

VD59 HS
厚度: 4.57毫米
计时 (1/10秒, 秒, 60分)
日月星辰
电池寿命: 3年(SR920SW)

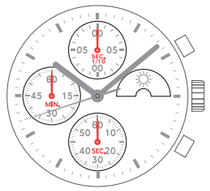

产地来源: VD5系列 - 日本

S 霸芯长度选项: P.23

特高针管 可选择"LLA", "LLB"类特高针管

双时区机芯

VD3 系列
详细资料

强扭矩
附按钮的双时区多眼机芯

表壳直径 (3-9时位)
40毫米

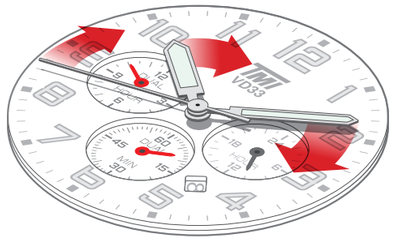

(量度单位: 不平衡力)

时针	0.60μN·m
分针	0.90μN·m
秒针	0.09μN·m

显示第二时区时间

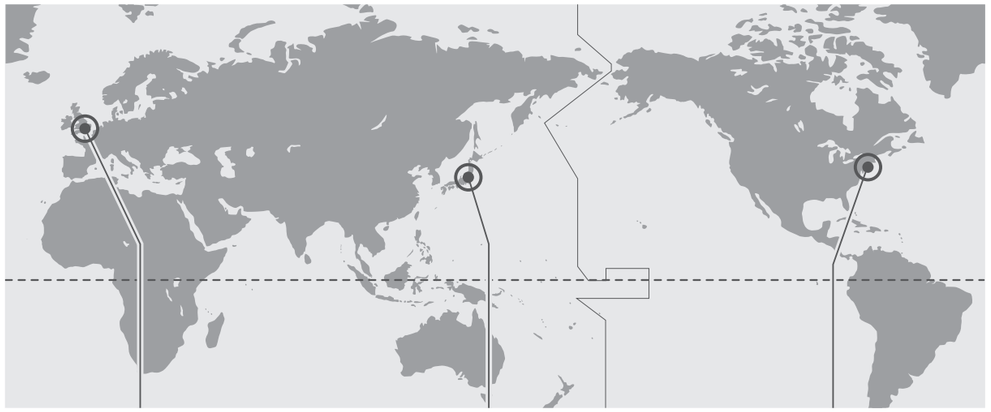

伦敦
01:08 AM

东京
10:08 AM

纽约
08:08 PM

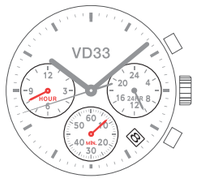

与VD5 标准计时机芯表壳通用

VD3 系列

12¾"

VD31 H S
厚度: 4.57毫米
双时区
本地时区: 3针, 24小时, 日历
第二时区: 24小时
电池寿命: 3年(SR920SW)

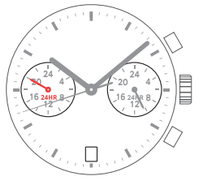

VD32 H
厚度: 3.97毫米
双时区
本地时区: 3针, 24小时
第二时区: 24小时
电池寿命: 3年(SR920SW)

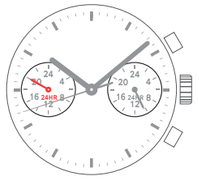

VD33 H S
厚度: 4.57毫米
双时区
本地时区: 3针, 24小时, 日历
第二时区: 12小时, 分
电池寿命: 3年(SR920SW)

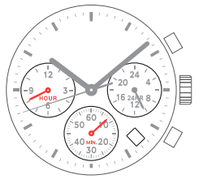

VD34 H
厚度: 3.97毫米
双时区
本地时区: 3针, 24小时
第二时区: 12小时, 分
电池寿命: 3年(SR920SW)

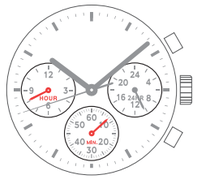

VD35 H S
厚度: 4.57毫米
双时区
本地时区: 3针, 日历
第二时区: 24小时, 分
电池寿命: 3年(SR920SW)

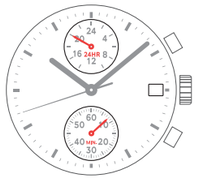

VD36 H
厚度: 3.97毫米
双时区
本地时区: 3针
第二时区: 24小时, 分
电池寿命: 3年(SR920SW)

VD37 H S
厚度: 4.57毫米
双时区
本地时区: 3针, 日历
第二时区: 12小时, 24小时, 分
电池寿命: 3年(SR920SW)

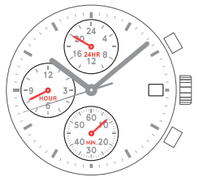

VD38 H
厚度: 3.97毫米
双时区
本地时区: 3针
第二时区: 12小时, 24小时, 分
电池寿命: 3年(SR920SW)

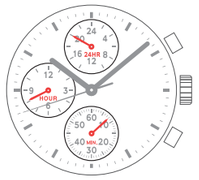

表壳直径 (3-9时位)
40毫米

表壳直径 (3-9时位)
42毫米

产地来源: VD3系列 - 日本

H 针管高度选项: P.21-P.22　S 霸芯长度选项: P.23

扫秒机芯

VH 系列
详细资料

多 眼　　3 针

混合高针: LA 类针管

表壳直径 (3-9时位)
39.7毫米

单位: 1/100毫

	针高
中央3针	高针
小眼指针	一般针高

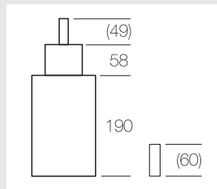

*( )内的尺寸仅为参考值

VH60, VH63 适用

扫秒

中央大秒针每秒行针四次，实现机械手表般优雅走时。

强扭矩 (量度单位: 不平衡力)

	一般石英机芯	VH系列	一般石英机芯 对 VH系列
秒针	0.07μN·m	0.30μN·m	提升4倍
小眼指针	0.05μN·m	0.10μN·m	提升2倍

与本公司其他产品比较

表壳直径 (3-9时位)
29毫米

表壳直径 (3-9时位)
40毫米

表壳直径 (3-9时位)
43毫米

VH 系列

10½‴

VH60 HS
厚度: 3.45毫米
扫秒
多眼 (24小时)
电池寿命: 2年(SR920SW)
LA类

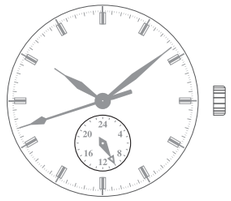

VH65 HS
厚度: 3.45毫米
扫秒
多眼 (日历)
电池寿命: 2年(SR920SW)

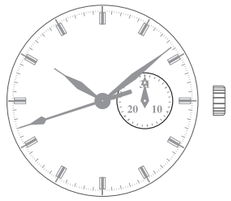

VH61 HS
厚度: 3.45毫米
扫秒
多眼 (日历, 24小时)
电池寿命: 2年(SR920SW)
S类

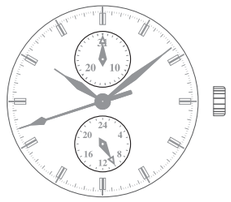

VH64 HS
厚度: 3.45毫米
扫秒
多眼 (星期, 日历)
电池寿命: 2年(SR920SW)
S类

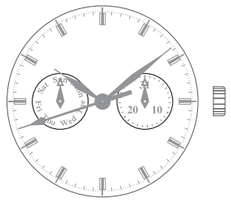

VH63 HS
厚度: 3.45毫米
扫秒
多眼 (星期, 日历, 24小时)
电池寿命: 2年(SR920SW)
LA类 S类

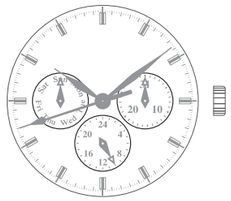

VH67 HS
厚度: 3.45毫米
扫秒
多眼 (星期, 日历, 24小时)
电池寿命: 2年(SR920SW)
S类

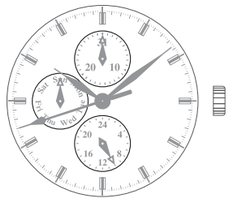

VH68 HS
厚度: 3.45毫米
扫秒
多眼 (星期, 日历, 24小时)
电池寿命: 2年(SR920SW)

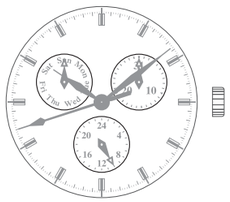

VH63

VH83 HS
厚度: 3.45毫米
扫秒
多眼 (星期, 日历, 24小时)
电池寿命: 2年(SR920SW)

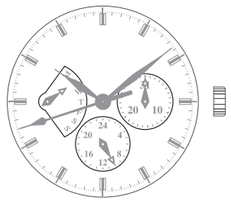

VH88 HS
厚度: 3.45毫米
扫秒
多眼 (星期, 日历, 24小时)
电池寿命: 2年(SR920SW)

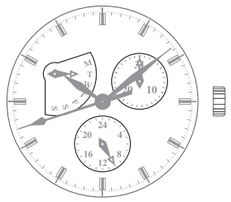

VH31 HS
厚度: 3.45毫米
扫秒
3针
电池寿命: 2年(SR920SW)

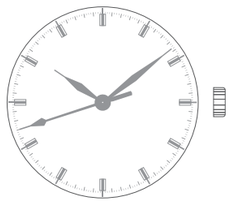

产地来源: VH系列 - 日本

H 针管高度选项: P.21-P.22　S 霸芯长度选项: P.23
LA类 S类 可选择"LA", "S"类针管

超薄 / 小型机芯

VJ&VC 系列
详细资料

2针 | 3针 | 2针 / 日历 | 3针 / 日历 | 3针 / 星期 / 日历 | 3针 / 星期(全写) / 日历 | 3针 / 日历(特大)

6¾×8‴

VJ20 H
厚度: 2.28毫米
电池寿命: 3 年 (SR621SW)

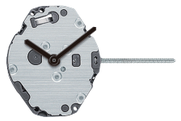

VJ21 H
厚度: 2.28毫米
电池寿命: 3 年 (SR621SW)

VJ24 S
厚度: 2.71毫米
电池寿命: 3 年 (SR621SW)

VJ22 HS
厚度: 2.71毫米
电池寿命: 3 年 (SR621SW)

VJ23 HS
厚度: 2.94毫米
电池寿命: 3 年 (SR621SW)

8¾‴

VJ14 S
厚度: 2.71毫米
电池寿命: 3 年 (SR621SW)

VJ12 HS
厚度: 2.71毫米
电池寿命: 3 年 (SR621SW)

10½‴

VJ34 S
厚度: 2.71毫米
电池寿命: 3 年 (SR621SW)

VJ32 HS
厚度: 2.71毫米
电池寿命: 3 年 (SR621SW)

VJ33 HS
厚度: 2.94毫米
电池寿命: 3 年 (SR621SW)

表壳直径 (3-9时位)
22毫米

表壳直径 (3-9时位)
40毫米

4¾‴

VC00 HS
厚度: 2.38毫米
电池寿命: 3 年 (SR521SW)

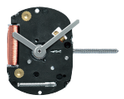

VC01 HS
厚度: 2.38毫米
电池寿命: 3 年 (SR521SW)

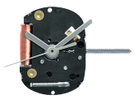

5½‴

VC10 HS
厚度: 2.38毫米
电池寿命: 3 年 (SR521SW)

VC11 HS
厚度: 2.38毫米
电池寿命: 3 年 (SR521SW)

11½‴

VJ42
厚度: 2.71毫米
电池寿命: 3 年 (SR621SW)

VJ43
厚度: 2.94毫米
电池寿命: 3 年 (SR621SW)

VJ45
厚度: 2.94毫米
电池寿命: 3 年 (SR621SW)

VJ76
厚度: 3.50毫米
电池寿命: 3 年 (SR621SW)
特大日历窗

12½‴

VJ52
厚度: 2.71毫米
电池寿命: 3 年 (SR621SW)

VJ53
厚度: 2.94毫米
电池寿命: 3 年 (SR621SW)

VJ55
厚度: 2.94毫米
电池寿命: 3 年 (SR621SW)

VJ42 / VJ52
备有梯形日历窗可供选择

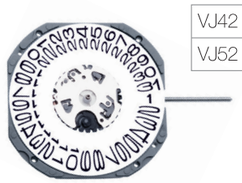

VJ42	W = 410 H1 = 145, H2 = 225
VJ52	W = 450 H1 = 160, H2 = 250

* 单位: 1/100毫米

产地来源: VJ, VC系列 - 日本

H 针管高度选项: P.21-P.22　S 霸芯长度选项: P.23

标准机芯

PC 系列
详细资料

2针 | 3针 | 3针 / 日历 | 3针 / 星期 / 日历

5½‴

PC10
厚度: 3.15毫米
电池寿命: 2 年 (SR527SW)

PC11
厚度: 3.15毫米
电池寿命: 2 年 (SR527SW)

6¾×8‴

PC21J S
厚度: 3.15毫米
电池寿命: 3 年 (SR626SW)

PC22
厚度: 4.15毫米
电池寿命: 3 年 (SR626SW)

PC23
厚度: 4.15毫米
电池寿命: 3 年 (SR626SW)

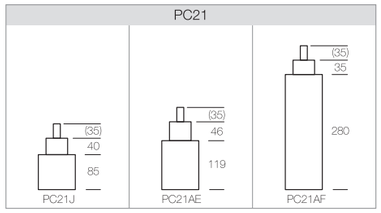

PC21AE / AF H
厚度: 3.15毫米
电池寿命: 2 年 (SR626SW)

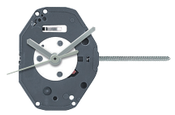

PC20S S
厚度: 3.15毫米
电池寿命: 2 年 (SR626SW)

PC21S S
厚度: 3.15毫米
电池寿命: 2 年 (SR626SW)

10½‴

PC32
厚度: 4.15毫米
电池寿命: 3 年 (SR626SW)

PC33
厚度: 4.15毫米
电池寿命: 3 年 (SR626SW)

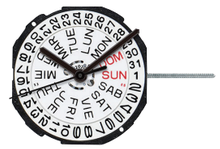

产地来源: PC21J, PC21AE, PC21AF - 日本
PC10, PC11, PC20S, PC21S, PC22, PC23, PC32, PC33 - 新加坡

H 针管高度选项: P.21-P.22　S 霸芯长度选项: P.23

精选齿轮箱 - AG 系列

AG 系列
详细资料

- 纤薄, 细小
- 指针各自独立并双向行针
- 双线圈结构(每支指针各以两个线圈带动)
  → 双线圈结构有效强化双向行针

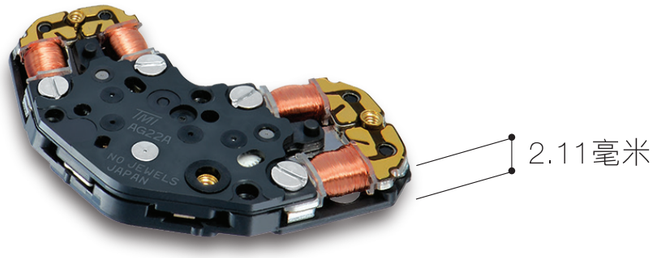

AG21

1支指示针
双线圈
尺寸: 11.29 X 7.52毫米
厚度: 2.11毫米 (覆盖式安装)
2.00毫米 (嵌入式安装)

AG22 H

2针
双线圈
尺寸: 18.70 X 10.90毫米
厚度: 2.11毫米

指针规格

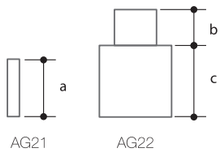

	指针	每走一圈步数	不平衡力	针管高度		
					M 类	L 类
AG21	指示针	360	0.60μN·m	a	(78)	
AG22	分针	360	0.60μN·m	b	50	50
	时针	360	0.60μN·m	c	100	145

* 以上所有指针均可被设定作出报时以外的其他功能。"时针"，"分针"等标示仅为简化说明。

齿轮箱应用范例

时间　通知　健康

产地来源: AG系列 - 日本

H 针管高度选项: P.21-P.22

齿轮箱是由齿轮组和马达组所构成，带动指针运行的部件

新时代到来，您的手表产品要为市场带来什么增值功能，今天可由您制定。

由您自主开发的智慧模组，与我们的齿轮箱灵活搭配，构成一体化组件。根据您设计的专属功能程式和我们的齿轮箱特性，组件能驱动每支指针独立运作，双方向(顺时针和逆时针方向)行针，执行种种功能如计步、来电提醒、世界时间等。实用、创意，由您发挥！

您的智慧模组可搭载的功能举例

您的智慧模组 + 我们的齿轮箱

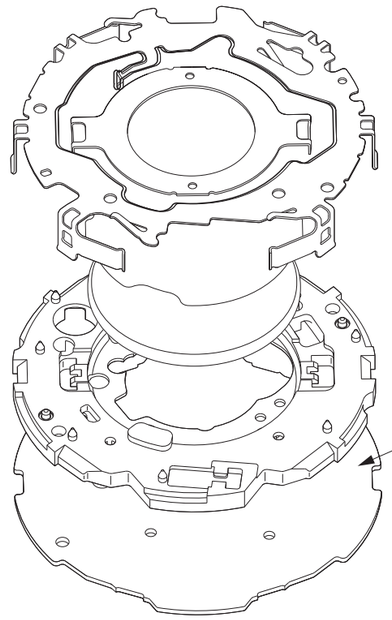

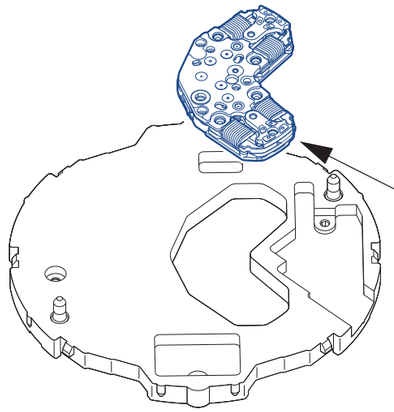

两种方法安装您的印刷电路板(PCB)

嵌入式安装

减省空间, 更显纤薄

	厚度
h : 齿轮箱总厚度	AG21 : 2.00毫米 AG22 : 2.11毫米
h': 表面至PCB板	1.51毫米

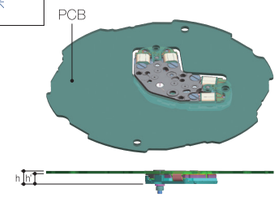

覆盖式安装

	厚度
h : 齿轮箱总厚度	2.11毫米
h': 表面至PCB板	

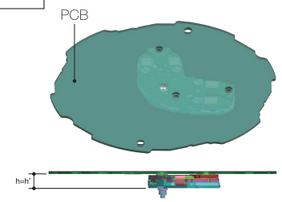

齿轮箱

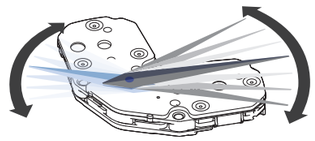

指针由各自的马达独立控制。智慧模组发信号给齿轮箱后，齿轮箱内部马达驱动各自轮列系统，实现相应指针独立运行。

针管高度选项

机械机芯

NH34	NH35 / NH36 / NH38 / NH70 / NH71 / NH72		NH37 / NH39
M	M	L	M
(43.7) 53 56 114	(46.7) 59 118	(46.7) 59 158	(46.7) 59 158 (69)

双时区机芯

VD3 系列	
M	L
(50.7) 48 135 (65)	(50.7) 48 180 (110)

精选计时机芯

VK61 / VK63 / VK64 / VK67 / VK68		VK73
L	LL	M
(50) 50 135 (81)	(50) 50 180 (130)	(50) 50 135 (85)

超薄 / 小型机芯

VC00 / VC10		VC01 / VC11	
M	L	M	L
40 77	43 107	(38) 40 77	(35) 43 107

标准计时机芯

VD5 系列			
M	L	LLA	LLB
(50.7) 48 135 (65)	(50.7) 48 180 (110)	(50.7) 48 261 12h (65) 6h (180) 9h (180)	(50.7) 48 261 12h (65) 6h (65) 9h (65)

超薄 / 小型机芯

VJ20		VJ21		VJ12 / VJ22 / VJ32		VJ23 / VJ33	
M	L	M	L	M	L	M	L
35 80	49 125	(32.7) 35 80	(37.8) 49 125	(32.7) 40 77	(37.8) 49 122	(32.7) 35 85	(37.9) 49 130

扫秒机芯

VH6 系列 / VH8 系列				VH31	
S	M	L	LA	M	L
(31) 36 122 (60)	(49) 58 135 (60)	(49) 58 190 (115)	(49) 58 190 (60)	(49) 58 100	(49) 58 135

标准机芯

PC21		
(35) 40 85	(35) 46 119	(35) 35 280
PC21J	PC21AE	PC21AF

精选齿轮箱

AG22	
M	L
50 100	50 145

* ( )内尺寸仅为参考值　* 单位: 1/100毫米

霸芯长度选项

VD5F / VD50 / VD51 / VD52 / VD53 / VD57 / VD59

标准	长
2285	2861

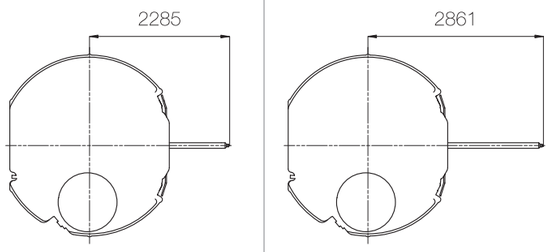

VC系列

标准	长
1648	2140

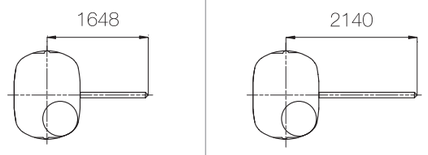

VD31 / VD33 / VD35 / VD37

标准	长
2285	2861

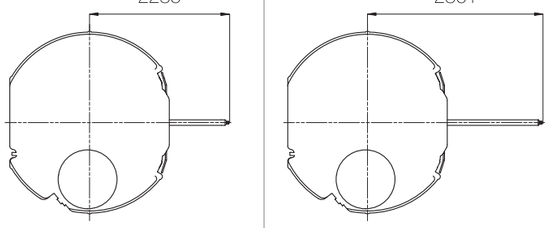

VJ12 / VJ14 / VJ22 / VJ23 / VJ24 / VJ32 / VJ33 / VJ34

标准	长
2003	2413

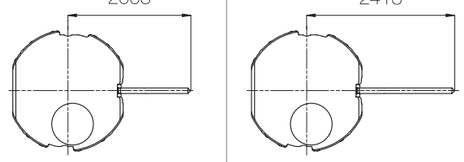

VH系列

标准	长
2436	3012

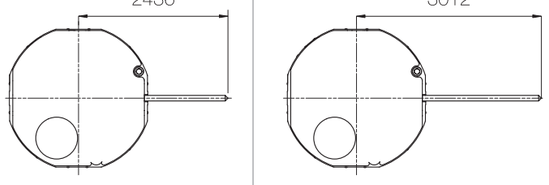

PC20S / PC21S / PC21J

标准	长
2012	2472

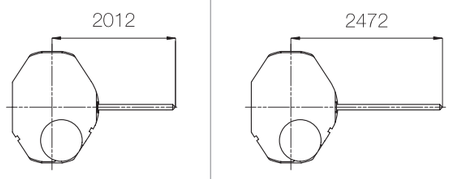

* 单位: 1/100毫米

机械机芯 - 索引

机械机芯

日历

NH05
7¾"

厚度 : 5.92 毫米

NH35 [H]
12"

厚度 : 5.32 毫米

星期 / 日历

NH06
7¾"

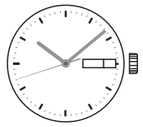

厚度 : 5.92 毫米

NH36 [H]
12"

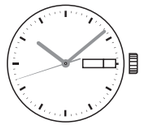

厚度 : 5.32 毫米

其他功能

NH34
12"

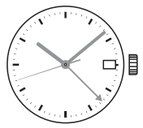

厚度 : 5.32 毫米

NH37
12"

厚度 : 5.32 毫米

NH38 [H]
12"

厚度 : 5.32 毫米

NH39
12"

厚度 : 5.32 毫米

镂空

NH70 [H]
12"
银色

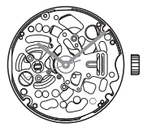

厚度 : 5.32 毫米

NH71 [H]
12"
金色

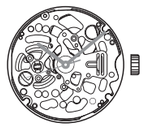

厚度 : 5.32 毫米

NH72 [H]
12"
钛灰色

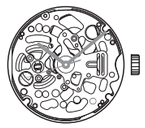

厚度 : 5.32 毫米

[H] 针管高度选项: P.21-P.22

石英机芯/齿轮箱 - 索引

精选计时机芯 — 电池寿命：3 年

日历	VK61 H 13 1/2‴ 厚度：5.10 毫米	VK64 H 13 1/2‴ 厚度：5.10 毫米	VK63 H 13 1/2‴ 厚度：5.10 毫米	VK67 H 13 1/2‴ 厚度：5.10 毫米	VK68 H 13 1/2‴ 厚度：5.10 毫米	特大日历窗 VK73 13 1/2‴ 厚度：5.90 毫米

标准计时机芯 — 电池寿命：3 年

不带历	VD54 H 12 3/4‴ 厚度：3.97 毫米	VD55 H 12 3/4‴ 厚度：3.97 毫米	VD56 H 12 3/4‴ 厚度：3.97 毫米	日历 VD5F H S 12 3/4‴ 厚度：4.57 毫米	VD51 H S 12 3/4‴ 厚度：4.57 毫米	
日历	VD53 H S 12 3/4‴ 厚度：4.57 毫米	VD57 H S 12 3/4‴ 厚度：4.57 毫米	VD50 H S 12 3/4‴ 厚度：4.57 毫米	VD52 H S 12 3/4‴ 厚度：4.57 毫米	日月星辰 VD59 H S 12 3/4‴ 厚度：4.57 毫米	

双时区机芯 — 电池寿命：3 年

不带历	VD32 H 12 3/4‴ 厚度：3.97 毫米	VD34 H 12 3/4‴ 厚度：3.97 毫米	VD36 H 12 3/4‴ 厚度：3.97 毫米	VD38 H 12 3/4‴ 厚度：3.97 毫米
日历	VD31 H S 12 3/4‴ 厚度：4.57 毫米	VD33 H S 12 3/4‴ 厚度：4.57 毫米	VD35 H S 12 3/4‴ 厚度：4.57 毫米	VD37 H S 12 3/4‴ 厚度：4.57 毫米

扫秒机芯 — 电池寿命：2 年

多眼	VH60 H S 10 1/2‴ 厚度：3.45 毫米	VH65 H S 10 1/2‴ 厚度：3.45 毫米	VH61 H S 10 1/2‴ 厚度：3.45 毫米	VH64 H S 10 1/2‴ 厚度：3.45 毫米	VH63 H S 10 1/2‴ 厚度：3.45 毫米	VH67 H S 10 1/2‴ 厚度：3.45 毫米
	VH68 H S 10 1/2‴ 厚度：3.45 毫米	周历回拨 VH83 H S 10 1/2‴ 厚度：3.45 毫米	VH88 H S 10 1/2‴ 厚度：3.45 毫米	3针 VH31 H S 10 1/2‴ 厚度：3.45 毫米		

超薄 / 小型机芯 — 电池寿命：3 年

2针/3针	VC00 H S 4 3/4‴ 厚度：2.38 毫米	VC10 H S 5 1/2‴ 厚度：2.38 毫米	VJ20 H 6 3/4×8‴ 厚度：2.28 毫米	VC01 H S 4 3/4‴ 厚度：2.38 毫米	VC11 H S 5 1/2‴ 厚度：2.38 毫米	VJ21 H 6 3/4×8‴ 厚度：2.28 毫米		
日历	VJ24 S 6 3/4×8‴ 厚度：2.71 毫米	VJ14 S 8 3/4‴ 厚度：2.71 毫米	VJ34 S 10 1/2‴ 厚度：2.71 毫米	VJ22 H S 6 3/4×8‴ 厚度：2.71 毫米	VJ12 H S 8 3/4‴ 厚度：2.71 毫米	VJ32 H S 10 1/2‴ 厚度：2.71 毫米	VJ42 11 1/2‴ 厚度：2.71 毫米	VJ52 12 1/2‴ 厚度：2.71 毫米
特大日历窗	VJ76 11 1/2‴ 厚度：3.50 毫米	星期/日历 VJ23 H S 6 3/4×8‴ 厚度：2.94 毫米	VJ33 H S 10 1/2‴ 厚度：2.94 毫米	VJ43 11 1/2‴ 厚度：2.94 毫米	VJ53 12 1/2‴ 厚度：2.94 毫米	VJ45 11 1/2‴ 厚度：2.94 毫米	VJ55 12 1/2‴ 厚度：2.94 毫米	

标准机芯 — 电池寿命：2 年/3 年

2针/3针	PC10 5 1/2‴ 厚度：3.15 毫米 电池寿命：2 年	PC20S S 6 3/4×8‴ 厚度：3.15 毫米 电池寿命：2 年	PC11 5 1/2‴ 厚度：3.15 毫米 电池寿命：2 年	PC21S S 6 3/4×8‴ 厚度：3.15 毫米 电池寿命：2 年	PC21J S 6 3/4×8‴ 厚度：3.15 毫米 电池寿命：3 年	PC21AE H 6 3/4×8‴ 厚度：3.15 毫米 电池寿命：2 年	PC21AF H 6 3/4×8‴ 厚度：3.15 毫米 电池寿命：2 年
日历	PC22 6 3/4×8‴ 厚度：4.15 毫米 电池寿命：3 年	PC32 10 1/2‴ 厚度：4.15 毫米 电池寿命：3 年	星期/日历 PC23 6 3/4×8‴ 厚度：4.15 毫米 电池寿命：3 年	PC33 10 1/2‴ 厚度：4.15 毫米 电池寿命：3 年			

精选齿轮箱

1针	AG21 11.29 X 7.52毫米 厚度：2.11 毫米	2针 AG22 H 18.70 X 10.90毫米 厚度：2.11 毫米

* 此目录中的所有产品资料如须变更，恕不另行通知。

H 针管高度选项：P.21-P.22　S 霸芯长度选项：P.23